

문화예술강좌 운영 현황

- 수강생 인원 : 533명
- 소요예산 : 48,508천원
- 수강료 수입 : 34,417천원

• 프로그램 상세 현황

(단위 : 명)

구분	프로그램명	강의실	강의 기간	수강인원
문화 교양 강좌	재미있고 쉽게 배우는 판화	문화예술아카데미실 2	2022. 4월 ~ 12월	18
	바람빛 수채화	문화예술아카데미실 2	2022. 4월 ~ 12월	50
	기초 유화	문화예술아카데미실 2	2022. 4월 ~ 12월	59
	일상에서 만나는 채색화	문화예술아카데미실 2	2022. 4월 ~ 12월	26
	신나는 기타	다목적홀	2022. 4월 ~ 12월	77
	전통민요	다목적홀	2022. 4월 ~ 12월	52
	팬텀싱어를 꿈꾸다	다목적홀	2022. 4월 ~ 12월	35
	동래입춤	다목적홀	2022. 4월 ~ 12월	76
문화 예술 강좌	몸과 소통하는 춤	다목적홀	2022. 4월 ~ 12월	29
	생활 속 현대미술 산책	문화예술아카데미실 1	2022. 4월 ~ 12월	22
	차와 문화(그리고 사람, 역사)	문화예술아카데미실 1	2022. 4월 ~ 9월	22
	삶을 위로받는 성악 교실	문화예술아카데미실 1	2022. 4월 ~ 12월	67
계				533



동별 특색사업

동 주민센터별 특색사업

서1동



동 행정 일반

동 현황

면적(km ²)	세대수	인구수			행정구역		인력 (직원)
		계	남	여	통	반	
0.36	3,024	4,979	2,599	2,380	14	81	12

주요시설

계	공공기관	학교	금융기관	의료시설		사회복지 시설	시장	경로당
				병·의원	약국			
18	2	3	1	1	2	2	1	6

국민기초생활보장 수급자 현황

계		일반수급자		특례 수급자	
세대	인원	세대	인원	세대	인원
697	873	684	857	13	16

1일평균 이용인원

계	성 별		이용대상별					
	남	여	계	성인여성	어린이·청소년	성인남성	노인	기타
7	2	5	7	1	0	1	5	0

예산현황

(단위: 천원)

계	운영예산					시설예산		
	소계	운영비	강사료	자원봉사수당	기타	소계	시설비	기타
18,440	18,440	7,000	11,440	-	-	-	-	-



주민자치센터 운영

폐·공가로부터 마을 지키기 같이 가(家)치 안전마을 만들기

재개발구역인 서1동은 재개발지역 특성상 폐·공가 증가로 발생하는 안전·치안·환경 등 각종 생활문제로 거주환경이 악화되고 있어, 지역 인적자원을 연계한 주민주도 사업을 통해 지역문제를 해결하여 안전한 마을을 만들고자 2022년 공모형 지역특화 사업을 시행하였음.

사업설명

- 「3 in 1 마을 등대」설치 사업
 - 폐·공가가 밀집된 어두운 골목길에 마을등대(태양광 LED 센서등) 설치로 각종 범죄 예방 등 치안 강화, 야간 보행환경 개선으로 노인 등 주민낙상사고 및 안전사고 예방, 태양광 LED 센서 등에 쓰레기 무단투기금지 안내스티커 부착으로 쓰레기 무단투기 예방에 기여하고 있다.
- 폐·공가 처마 외벽 수리 사업
 - 재개발 대상지로 방치된 노후 폐·공가의 외벽 균열, 처마 탈락·낙하 등 보행 안전사고 위험이 있는 곳을 수리하여 주민 보행 환경 개선에 기여하였다.

추진성과

- 2022년 추진실적
 - 「3 in 1 마을 등대」설치: 19개소 20개
 - 폐·공가 처마 외벽 수리: 8개소

관련사진



안·계·꽃 사업

안·계·꽃 사업은“ 안전한 계단 꽃길 만들기 사업”줄임말로 관내 취약가구를 대상 손잡이가 없는 계단에 난간 손잡이(레일)를 설치하여, 낙상사고를 미연에 방지함으로써 안전하고 사랑과 정이 어우러진 서1동을 만들고자 함

사업설명

• 안·계·꽃 사업

- 계단 낙상사고가 발생해도 재개발 지역 특성상 집주인의 수선 거부 사례가 빈번하므로 계단 손잡이 설치를 목적으로 지역사회보장협의체 위원들이 직접 자원을 발굴하여 2022년 6월 ~ 12월 기간에 노인 또는 장애인 등 거동이 불편한 주민들이 거주하고 계단에 난간 손잡이가 없는 단독(다세대, 다가구포함) 주택에 계단 손잡이(난간 레일) 설치로 주민들의 만족도가 높아 2023년도 사업을 계속 추진할 예정이다.

추진성과

• 2022년 추진실적

- 추진인원: 24세대(노인 19세대, 장애인 5세대)
- 높은 주민 만족도로 추가 신청 및 타동 벤치마킹 문의 많음

관련사진



서2동



동 행정 일반

동 현황

면적(km ²)	세대수	인구수			행정구역		인력(직원)
		계	남	여	통	반	
0,4	4775	8814	4411	4403	15	96	12

주요시설

계	공공기관	학교	금융기관	의료시설		사회복지시설	시장	경로당
				병·의원	약국			
43	1	1	2	24	8	1	-	6

국민기초생활보장 수급자 현황

계		일반수급자		특례 수급자	
세대	인원	세대	인원	세대	인원
881	1,149	864	1,125	17	24

1일평균 이용인원

성 별			이용대상별					
계	남	여	계	성인여성	어린이·청소년	성인남성	노인	기타
12	2	10	12	5	0	1	6	0

예산현황

(단위: 천원)

계	운영예산					시설예산		
	소계	운영비	강사료	자원봉사수당	기타	소계	시설비	기타
16,831	16,831	9,022	6,444	-	1,365	-	-	-

소통·화합·나눔으로 하나되는 서2동

관내 취약계층을 위한 다양한 지원활동으로 함께 더불어 살아가는 따뜻한 동 분위기 조성
소통, 화합, 나눔으로 하나 되는 서2동을 만들고자 한다.

사업설명

- **안전하고 쾌적한 마을 만들기**
 - 나눔센터 정비(정자수리, 벤치교체, 벽화 보수작업), 주택 노후 우편함 교체 등을 실시하여 안전하고 쾌적한 마을을 만들었다.
- **서로 나누고 이웃이 이웃을 돌보는 따뜻한 동네 만들기 “일상을 희망으로”**
 - 어르신 정서지원을 위한 『봄날 추억을 함께해요』, 고독사 예방을 위한 『슬기로운 독신생활』, 낙상사고 예방을 위한 『안전한가! 욕실 미끄럼방지매트 지원』, 학생들을 위한 새학기 및 크리스마스 선물 전달, 어르신을 위한 『장수사진 촬영』, 여성 발달장애인의 권리증진을 위한 여심저격*함께 해요! 서2 든든서포터즈』 등 취약계층을 대상으로 다양한 사업을 실시하여 함께 더불어 살아가는 따뜻한 동 분위기를 조성했다.

추진성과

- 2022년 운영실적

사업명	결과	사업명	결과
함께 만들어요 우리동네 나눔센터	<ul style="list-style-type: none"> • 일시 : 2022. 4. ~ 10. • 위치 : 서2동 나눔센터 (서동중심로 13 일원) • 내용 : 노후 정자1개소 수리, 벤치 1개 교체, 벽화 보수작업 	봄날 추억을 함께해요	<ul style="list-style-type: none"> • 일시 : 2022. 6.23. • 대상 : 취약계층 독거노인 10세대 • 내용 : 소통 안부데이! 추억만들기 체험 및 행복꾸러미 지원
노후 우편함 교체 「클린 우편함」	<ul style="list-style-type: none"> • 일시 : 2022. 5. ~ 8. • 위치 : 옥봉로 및 중군진로 일원 • 내용 : 노후 우편함 80개 교체 	슬기로운 독신생활 (고독사예방)	<ul style="list-style-type: none"> • 일시 : 2022. 4. ~ 11. • 대상 : 중장년 1인가구 중 고위험군 40세대 • 내용 : 식물키우기 및 안부확인
함께해요 든든서포터즈	<ul style="list-style-type: none"> • 일시 : 2022. 2. ~ 12. • 대상 : 부곡·서금사 여성발달장애인 등 • 내용 : 지역사회 소통활동, 권리증진교육, 취미여가모임, 인권캠페인 등 	안전한가 욕실 미끄럼 방지매트	<ul style="list-style-type: none"> • 일시 : 2022. 10. ~ 11. • 대상 : 안전 취약계층 22세대 • 내용 : 욕실 미끄럼방지매트 설치 및 낙상예방 안내
키다리 아저씨 새학기 선물	<ul style="list-style-type: none"> • 일시 : 2022. 3. 24. ~ 31. • 대상 : 저소득층 신입생 16명 • 내용 : 응원편지 및 상품권지원 	몰래산타 소원을 말해봐	<ul style="list-style-type: none"> • 일시 : 2022. 11. ~ 12. • 대상 : 취약계층 아동 11명 • 내용 : 아동 희망선물 가정방문 전달

- 2022년 우수 동 지역사회보장협의체 선정 ‘장려’

관련사진

- 함께 만들어요! 우리 동네 나눔 센터 및 노후 우편함 교체 「클린 우편함」 사업



나눔센터 정비



노후 우편함 교체

- 어르신 장수사진 촬영 및 슬기로운 독신생활 반려식물 지원



어르신 장수사진 촬영



반려식물 전달식(상,하반기)

관련사진

• 여심저격 함께 해요! 「서2 든든서포터즈」 사업



오리엔테이션



주민서포터즈 교육



취미여가모임(원예활동)



장애인 권리증진 캠페인

• 안전한가 욕실 미끄럼방지매트 지원



전달식



활동사진



활동사진

관련사진

• 키다리아저씨 새학기 선물 및 몰래산타 희망선물 지원



키다리아저씨 새학기 선물 전달식

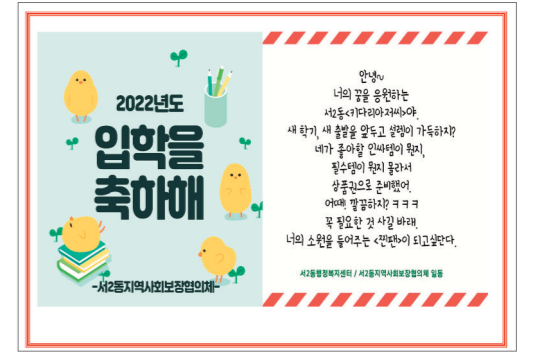

몰래산타 크리스마스 선물 전달



서3동



동 행정 일반

동 현황

면적(km ²)	세대수	인구수			행정구역		인력(직원)
		계	남	여	통	반	
0.92	5,834	10,782	5,383	5,399	18	122	14

주요시설

계	공공기관	학교	금융기관	의료시설		사회복지 시설	시장	경로당
				병·의원	약국			
51	2	6	7	22	7	-	3	4

국민기초생활보장 수급자 현황

계		일반수급자		특례 수급자	
세대	인원	세대	인원	세대	인원
971	1,249	957	1,232	14	17

1일평균 이용인원

계	성 별		이용대상별					
	남	여	계	성인여성	어린이·청소년	성인남성	노인	기타
25	2	23	26	8	-	1	17	-

예산현황

(단위: 천원)

계	운영예산					시설예산		
	소계	운영비	강사료	자원봉사수당	기타	소계	시설비	기타
9,592	9,592	4,516	5,076	-	-	-	-	-



주민자치센터 운영

사회적 고립가구 사회 관계망 『첫골행복 브릿지』

서3동에서는 사회적 관계망이 취약한 독거 노인을 대상으로 다양한 활동 및 체험 프로그램과 함께 봉사동아리 학생과 대상자 그리고 지역사회보장협의체위원과 대상자의 1:1 매칭 통해 지역돌봄체계를 구축하였다.

사업설명

- 관계맺기 활동을 통한 정서지지 및 고립감 해소
 - 「석고방향제 만들기」, 「반려식물(공나물)키우기」 프로그램을 사회적 도움이 필요한 어르신들과 대학생자원봉사단과 협의체 위원들과 함께 활동함으로써 어르신들의 성취감을 향상시키고, 건강한 삶을 지원하는 등 정서적 안정감을 얻게 하였다.
- 어르신 생활안전 및 건강 활동
 - 어르신의 집중력과 변별력을 길러주는 두뇌활동「치매예방퍼즐」과 「문화활동」을 통해 어르신들의 삶의 질을 높이고 보편적 삶을 누릴 수 있게 도와드렸다.
 - 「고무밴드운동」, 「인지력 검사」, 「혈압체크」를 통해 어르신의 건강 활동 증진에 기여하였다.
- 고립가구 예방을 위한 지역사회참여 유도
 - 활동기간 동안의 사진 및 영상을 취합한「앨범제작」, 「여름나기 물품 등 모금캠페인(카카오 같이가치 활동)」을 통해 건강한 사회구성원으로 지역사회에 참여할 수 있도록 도와드렸다.

추진성과

- 2022년 추진실적
 - 지원대상 : 15세대(독거노인)
 - 지원내용 : 반려식물키우기, 석고방향제 만들기, 치매예방퍼즐, 문화활동, 건강관리 서비스(고무밴드운동 등), 앨범제작, 여름나기 물품 등 모금캠페인
 - 지원결과 : 사업참여를 통한 사회적 고립가구의 자존감 회복 및 고립감 해소, 지원 대상자의 스트레스 해소 및 정서적 안정감 도모

관련사진



『첫골행복 브릿지』 발대식



봉사자들과 「고무밴드운동」 함께하기

관련사진



『첫골행복 브릿지』여름나기 물품전달식



『첫골행복 브릿지』종결식

「윤산도령과 미로낭자 이야기」캐릭터 제작 및 설치사업

지역의 산업 동력 상실 후 마을 관광자원 발굴을 위해 지역 역사·명소를 소재로 한 「윤산도령과 미로낭자 이야기」의 상징 캐릭터와 그 포토존 제작

사업개요

- 사업기간 : 2023년 2월 ~ 7월
- 사업장소 : 서동 산 81-11번지(윤산 등산로 입구)
- 사업내용 : 「윤산도령과 미로낭자」 이야기책 주인공을 모델로 한 캐릭터 제작 및 포토존 설치
- 사업주관 : 서3동 주민자치위원회
- 참여인원 : 지역 주민 100여 명
- 소요예산 : 8,000천원(구비 5,000 자부담 3,000)

사업 추진내용



관련사진



캐릭터 안



포토존 사진



포토존 제막식

금사회동동



동 행정 일반

동 현황

면적(km ²)	세대수	인구수			행정구역		인력 (직원)
		계	남	여	통	반	
5,51	4,123	7,554	3,970	3,584	15	98	11

주요시설

계	공공기관	학교	금융기관	의료시설		사회복지 시설	시장	경로당
				병·의원	약국			
36	6	2	1	10	4	2	1	10

국민기초생활보장 수급자 현황

계		일반수급자		특례 수급자	
세대	인원	세대	인원	세대	인원
696	950	687	937	9	13

1일평균 이용인원

계	성 별		이용대상별					
	남	여	계	성인여성	어린이·청소년	성인남성	노인	기타
9	3	6	9	4	0	1	4	0

예산현황

(단위: 천원)

계	운영예산					시설예산		
	소계	운영비	감사료	자원봉사수당	기타	소계	시설비	기타
16,591	16,591	7,556	7,760	-	1,275	-	-	-



주민자치센터 운영

향기가득 웃음가득 마을만들기

금사회동동은 지속적으로 제기되는 쓰레기 무단투기 문제를 주민들 스스로 해결하고 불편함을 해소하기 위해 정기적인 환경정비 활동과 포켓정원 조성사업을 추진하였다.

사업설명

- 깨끗하고 아름다운 마을환경 조성
 - 우리 마을 환경의 날을 지정하여 정기적인 환경정비 활동을 실시하고, 관내 자투리땅과 상습 무단투기 장소에 계절별 초화를 식재하여 포켓정원을 조성함으로써 주민들의 불편함을 해소하고 쾌적한 정주환경을 조성하기 위해 추진한 지역 특화사업이다.
- 우리 마을의 문제는 우리 손으로 해결
 - 마을문제해결단과 주민공동체 '금사골목가드닝'팀이 협업하여 주민의 주도적인 참여로 지역문제에 대한 관심 제고와 더불어 주민의식 고취 및 지역공동체 강화에 기여하였다.

추진성과

- 월 1회, 권역별 마을지킴이 구성하여 환경정비 실시
- 분기 1회, 「쓰레기 담으며 걷기 캠페인」 추진
- 포켓정원 조성하여 계절별 초화 식재(5개소 1,646본)
- 다국어 올바른 생활쓰레기 배출안내문 제작(2종 4,000매)

관련사진



행복충전 희망나눔사업 『뽀송이 무료세탁 지원 사업』 운영

행복충전 희망나눔사업을 통해 생활 환경이 취약하고 돌봄 가족 부재 및 거동불편(장애인) 가구에 대해 찾아가는 무료 세탁 지원을 통하여 돌봄 지원을 강화하고 맞춤형 복지 만족도 증진에 기여하고 있다.

사업설명

- **돌봄부재에 따른 돌봄체계 강화**
 - 지역 특성상 홀로 어르신의 비중이 높으며, 가족관계 해체 등으로 돌봄가족 부재에 따라 돌봄체계를 강화와 향상을 위해 시작된 특화사업이다.
- **맞춤형 복지서비스 제공을 통한 복지 만족도 향상**
 - 홀로 어르신 및 장애인 등 거동불편하여 생활에서 어려울 수 있는 새로운 위생관련 무료세탁 서비스를 시행함으로써 대상자에게 맞춤형 복지서비스를 제공하여 '삶의 질' 향상에 기여하고 있다.

추진성과

- **2022년 운영실적**
 - 지원대상 : 관내 취약계층 20세대
 - 추진기간 : 2022. 8. ~ 12월(5개월간)
 - 추진내용 : 거동불편 취약계층 가구(1가구당 5만원 내외)에서 세탁이 어려운 품목에 대해(수거,세탁,배송) 무료세탁 서비스 지원을 통하여 위생적인 생활환경과 고독사 예방 및 강한 돌봄 체계 도모

관련사진



부곡1동



동 행정 일반

동 현황

면적(km ²)	세대수	인구수			행정구역		인력(직원)
		계	남	여	통	반	
0,71km ²	4,413	8,027	3,863	4,164	14	89	12

주요시설

계	공공기관	학교	금융기관	의료시설		사회복지시설	시장	경로당
				병·의원	약국			
43	2	3	2	14	5	13	1	5

국민기초생활보장 수급자 현황

계		일반수급자		특례 수급자	
세대	인원	세대	인원	세대	인원
1,065	1,373	1,039	1,336	26	37

1일평균 이용인원

성 별			이용대상별					
계	남	여	계	성인여성	어린이·청소년	성인남성	노인	기타
26	4	22	26	5	3	0	18	0

예산현황

(단위: 천원)

계	운영예산					시설예산		
	소계	운영비	강사료	자원봉사수당	기타	소계	시설비	기타
20,627	20,627	8,987	11,640	0	0	0	0	0

마을이 함께 돌보는 부곡동(BOOK마실) 아이들

코로나19로 인해 집합 활동을 하기 어려웠던 어린이들에게 친구들과 마음껏 뛰어 놀고 어울릴 수 있는 기회를 제공하여 밝고 활기찬 마을 분위기를 조성하고 아울러 어린 자녀를 둔 주민들의 마을문제에 대한 관심과 참여를 유도하고자 사업을 추진함.

사업설명

- 사업기간: 2022년 7월~10월(주 1회, 총 16회 운영)
- 매주 목요일 14:00~15:00 / 1, 2기 각 8회씩 운영
- 장 소: 부곡1동 행정복지센터 2층 대회의실
- 대 상: 부곡동에 거주하는 초등학교 1~3학년 어린이 21명
- 사업내용: 독서 및 책놀이 활동이 결합된 창의·감성 교육

추진성과

- 어른 중심의 프로그램 운영으로 얼마간 소외되었던 어린이를 대상으로 사업을 진행하여 프로그램 참여 어린이 뿐만 아니라 어린 자녀를 둔 학부모들이 마을문제에 대한 관심을 갖고 적극 참여하는 계기를 마련함.
- 프로그램 기획부터 종료까지 모든 과정에 주민이 직접 참여하여 마을 주민 중심의 실질적 주민자치를 실현함.

관련사진



독서 활동 모습



놀이 활동 모습



만들기 활동 모습

똑똑똑! 우리동네 이웃 지킴이 안부확인 사업

건강이 취약한 독거노인 및 1인 청장년 가구에 대한 지역 돌봄체계를 강화 하고자 가까이 사는 이웃이 수시로 안부를 확인하는 사업을 추진함.

사업설명

- 사업기간: 2022년 3월~12월(주 2회)
- 대 상: 독거노인, 청장년 고위험군 및 잠재적 위험군 등 40명(통별 2~4명)
- 활동주체: 부곡1동 지역사회보장협의체 및 복지통장(이웃지킴이)
- 사업내용: 복지통장(이웃지킴이)과 해당 통 건강취약세대 1~4명과 결연하여 주 2회 이상 방문 등을 통한 사회적 관계 형성. 2회 이상 안부확인이 되지 않거나 위기사항 발견 시 동 복지담당자에게 연락하여 대상자 확인 및 상황 조치

추진성과

- 안전 확인이 필요한 관내 40명 1인 가구에 대해 주 2회 이상 안부확인 후 활동일지를 작성하는 등 상시 돌봄체계를 구축·운영함.
- 위기사항이나 특이사항 발생 시 동 담당자가 즉시 대응하여 고독사 사전 예방 및 조기 발견 시스템 구축에 기여함.

관련사진



부곡2동



동 행정 일반

동 현황

면적(km ²)	세대수	인구수			행정구역		인력 (직원)
		계	남	여	통	반	
1.20	7,915	17,526	8,313	9,213	21	154	12

주요시설

계	공공기관	학교	금융기관	의료시설		사회복지 시설	시장	경로당
				병·의원	약국			
80	2	6	5	26	5	26	-	10

국민기초생활보장 수급자 현황

계		일반수급자		특례 수급자	
세대	인원	세대	인원	세대	인원
569	836	503	734	66	102

1일평균 이용인원

계	성 별		이용대상별					
	남	여	계	성인여성	어린이·청소년	성인남성	노인	기타
13	2	11	13	7	-	-	6	-

예산현황

(단위: 천원)

계	운영예산					시설예산		
	소계	운영비	감사료	자원봉사수당	기타	소계	시설비	기타
14,154	14,154	1,519	12,635	-	-	-	-	-



주민자치센터 운영

「국화꽃 피어나는 봉디미 가든」 봉디미 한마당 축제 개최

부곡2동은 코로나로 침체된 마을공동체 네트워크를 회복하고 관내 지역자원 홍보 및 소통의 장을 마련하기 위해 가마실공원에서 가을 국화를 전시하고 관내 대학·상점·기관들이 참여하는 축제를 개최하였다.

사업설명

• 봉디미 한마당 축제 개최

- 국화 전시마당 : 2022. 10. 19.(수) ~ 10. 23.(일) =>5일간
- 공연 한마당 : 2022. 10. 19.(수) 13:30 ~ 16:00 ※개막식:14시
 - ▷ 식전 버스킹 공연 : 대동대 뉴뮤직학과 학생 밴드
 - ▷ 본공연 : 퓨전국악 합주, 통기타 가요, 트로트(금정문화원 후원)
- 체험 및 전시 부스 운영 : 2022. 10. 19.(수) 14:00 ~ 17:00
 - ▷ 대동대(뷰티헤어, 건강체크), 금샘협동조합(음료 등 홍보 및 판매), 부곡2동 주민자치회(수강생 작품 및 업사이클링 제품 전시)
 - ▷ 「봉디미 나의 얼굴 추억담기」, 어르신 초상화 전시

추진성과

- 코로나19로 지친 주민들에게 힐링의 장 마련 및 각종 지역자원 홍보
 - 관내 가마실공원에서 아름다운 국화 전시와 다양한 장르의 공연을 통해 주민들의 지친 심신을 치유할 수 있는 기회를 제공하고 지역사회에 대한 애정과 관심을 유도하였다.
- 지역 자원과의 연계를 통한 민·관·학 네트워크 형성
 - 대동대·금샘협동조합·주민자치회 등 지역 자원과 연계를 통해 민·관·학의 끈끈한 유대를 구축하는 장을 마련하였다.

관련사진



국화 전시



개막식 축하 공연

‘봉디미마을 업사이클링 프로그램’ 운영

부곡2동은 쓰레기 무단투기, 탄소배출 증가, 급격하고 예측할 수 없는 기후 변화와 환경적 이슈 발생에 관내 주민들이 능동적으로 대처할 수 있는 역량을 키울 수 있도록 주변에서 자주 접할 수 있는 생활쓰레기 및 폐기물들을 활용하여 유용한 물품으로 재탄생시키는 업사이클링의 이론을 배우고 직접 체험하는 교육 프로그램을 운영하였다.

사업설명

• 업사이클링 프로그램 이론 및 친환경 제품 제작

- 기간: 2022. 7.19. ~ 8. 18. ▷ 총 8회
- 참여: 주민 15명
- 내용: 업사이클링의 이론을 배우고 이를 토대로 각종 생활쓰레기를 활용한 친환경 생활용품 제작 체험

추진성과

• 지역사회 환경오염 관련 제반 비용 절감 효과

- 그대로 버렸다면 환경을 크게 더럽혔을 생활쓰레기·폐기물들을 활용하여 친환경적이면서도 유용한 생활용품을 만드는 방법을 주민들이 실천할 수 있게 함으로써 지역사회 환경오염 가능성을 크게 줄이고 제반 비용을 절감할 수 있는 토대를 마련하였다.

• 지역주민들의 환경 문제에 대한 능동적 대처 역량 제고

- 직접 만든 업사이클링 제품들을 민원실 내에 전시함으로써 주민들이 스스로 마을을 친환경으로 가꾼다는 자부심을 가질 수 있게 하여 지역사회가 당면한 환경 문제에 지역주민들이 능동적이고 적극적으로 대처해나갈 수 있는 역량을 제고하였다.

관련사진



봉디미마을 업사이클링 프로그램 개강식



친환경 제품 전시

‘봉디미마을 2030 채식 쿠킹 클래스’ 운영

부곡2동은 1인 가구 청년의 소외감·고립감 해소와 마을 문제에 주도적으로 참여할 청년 공동체 형성 발판을 마련하고, 강사로 참여하는 중장년층과 요리를 배우는 청년 간 만남의 기회를 제공하여 친밀감·유대감을 향상시키기 위한 ‘2030 채식 요리 교실’을 운영하였다.

사업설명

• 봉디미마을 2030 채식 요리 교실 운영

- 기간: 2022. 9. 15. ~ 9. 29.(매주 목요일 총 3회)
- 참여: 새마을부녀회, 적십자봉사회, 통장연합회 각 3명(강사)
- 대상: 부곡2동 거주 2030 청년 15명
- 장소: 대동대학교 본관 제과제빵실습실
- 내용: 건강한 끼니를 챙겨 먹기 힘든 2030 청년들에게 온실가스 배출 감축과 건강한 식습관을 동시에 해결할 수 있는 채식 요리법 전수

추진성과

• 청년들의 지역 공동체에 대한 유대감 제고

- 1인 가구원으로서 소외감과 고립감을 느끼고 있는 청년들에게 지역사회와 연결되어 있다는 안정감과 유대감을 줌으로써 1인 가구 청년들이 지역 공동체 문제와 이슈에 관심을 가지고 적극 참여할 수 있는 발판을 마련하였다.
- 강사로 참여하는 중장년층 지역 단체원들과 수강생 청년들이 만남을 통해 지역 주민 간의 화합을 다지고 다른 세대에 대한 이해를 제고할 수 있는 기회를 마련하였다.

관련사진



새마을부녀회 강사 활동



채식 요리 실습

부곡3동



동 행정 일반

동 현황

면적(km ²)	세대수	인구수			행정구역		인력(직원)
		계	남	여	통	반	
8.23	6,826	15,350	7,334	8,016	17	133	11

주요시설

계	공공기관	학교	금융기관	의료시설		사회복지 시설	시장	경로당
				병·의원	약국			
66	7	3	6	27	12	2	-	9

국민기초생활보장 수급자 현황

계		일반수급자		특례 수급자	
세대	인원	세대	인원	세대	인원
358	491	351	484	7	7

1일평균 이용인원

계	성 별		이용대상별					
	남	여	계	성인여성	어린이·청소년	성인남성	노인	기타
14	3	11	14	6	1	2	5	-

예산현황

(단위: 천원)

계	운영예산					시설예산		
	소계	운영비	강사료	자원봉사수당	기타	소계	시설비	기타
16,623	16,623	11,693	4,930	-	-	-	-	-



주민자치센터 운영

삼·행·시

심리치유 프로젝트 : 부곡3과 함께, 행복한, 시간

부곡3동에서는 코로나19로 침체되었던 분위기를 전환하고 행복한 일상 회복을 위해 주민 누구나 자신만의 삼행시(부곡3과 함께 행복한 시간)로 일상의 소중함을 상기하고 행복 한 삶을 누릴 수 있는 기회를 마련하고자 주민자치 프로그램 공모 사업으로 『삼행시 프로젝트』를 운영하였다.

사업설명

세부 사업명	대상	운영기간	내용
같이의 가치	독거노인 (3세대)	2022. 9월 ~ 10월	- 관내 홀로 어르신 세대 방문 및 심리 상담
힐링가든	장노년층 (10명)	2022. 9월	- 스트레스 날리는 웃음 테라피 - 내 맘의 작은 정원(화분 심기)
	어린이집 유아 (10명)	2022. 9월	- 꼬마 농부의 손바닥 농장(화분 가꾸기) - 전래 놀이
내 마음 심쿵!	어린이집 유아 (10명)	2022. 10월	- 체험 키트로 즐거운 옥상 정원 - 전래 놀이
	장노년층 (10명)	2022. 10월	- 숲 나들이 - 힐링 체조

추진성과

- 코로나 블루 극복을 위한 활동을 제공하기 위해 동사 유휴 공간인 옥상을 활용하여 도심 속 작은 공원을 이용함으로써 자연 친화적인 주민 쉼터 및 정서 치유 공간 마련
- 행복한 일상 회복을 위해 유아층부터 노년층까지 참여하는 프로그램을 기획함으로써 전 세대를 아우르는 건강한 지역공동체 형성에 기여

관련사진



같이의 가치



힐링가든



내 마음 심쿵

부곡4동



동 행정 일반

동 현황

면적(km ²)	세대수	인구수			행정구역		인력 (직원)
		계	남	여	통	반	
0.67	6044	12,359	5,928	6,431	16	112	12

주요시설

계	공공기관	학교	금융기관	의료시설		사회복지 시설	시장	경로당
				병·의원	약국			
33	2	2	4	10	4	-	-	11

국민기초생활보장 수급자 현황

계		일반수급자		특례 수급자	
세대	인원	세대	인원	세대	인원
566	735	557	725	9	10

1일평균 이용인원

계	성 별		이용대상별					
	남	여	계	성인여성	어린이·청소년	성인남성	노인	기타
21	2	19	21	10	-	1	9	-

예산현황

(단위: 천원)

계	운영예산					시설예산		
	소계	운영비	강사료	자원봉사수당	기타	소계	시설비	기타
19,832	19,832	1,440	10,920	-	7,472	-	-	-



주민자치센터 운영

마을을 식히는 「쿨루프 조성 프로젝트」 운영

기후변화에 자체적 대응이 불가능한 취약계층의 폭염피해를 예방하고 냉방비 절감을 통한 온실가스 배출량을 감소하여 탄소중립의 가치를 실현하고자 사업을 추진함

사업설명

- 사업기간: 2022년 7월 ~ 8월
- 사업장소: 부곡4동 관내 개인주택 밀집지역(1~4통)
- 사업대상: 폭염피해 취약계층 12가구
- 사업내용: 대상 건물 옥상에 친환경 차열페인트 도포, 건축물 온도 감소를 통한 폭염피해 예방

추진성과

- 건물 표면 온도 및 실내 온도를 낮춰 건축물 에너지 효율을 개선, 온실가스 감축
- 홀로 어르신 등 기후변화 취약계층의 폭염피해를 예방하여 어려운 이웃들의 주거환경 개선에 기여

관련사진



『미소가 빵'터지는 날』 추진

부곡4동에서는 후원을 통해 저소득 주민에게 간식 지원으로 사회안전망(복지통장)을 통하여 전달하여 고립가구 실태 파악 및 따뜻한 공동체 분위기를 조성하고 있다.

사업설명

- 기 간 : 2022년 1월 ~ 12월(매주 월요일)
- 대 상 : 홀몸어르신 등 안부 확인이 필요한 부곡4동 관내 저소득 가구
- 내 용 : 복지통장이 안부 확인하며 빵 전달
- 후 원 : (주) 보템코리아 보리종 본점

추진성과

- 2022년 어르신 등 통별 40회 지원>매주 5~8세대
- 방문서비스를 통한 정기적인 돌봄체계 구축

관련사진



『반찬 나누고 행복 더하기』 추진

부곡4동에서는 지역자원 발굴·연계의 민관협력으로 관내 취약계층에게 반찬을 후원하여 결식예방·안부확인을 통한 사회안전망 구축을 하고 있다.

사업설명

- 기 간 : 2022년 1월 ~ 12월(매주 월요일)
- 대 상 : 고령, 장애 등으로 매주 결식 우려가 있는 저소득 주민
- 내 용 : 매주 10세대씩 반찬 꾸러미(국1, 반찬4종) 격주 지원
- 후 원 : (주) 두남유통 '우렁각시'

추진성과

- 2022년 반찬이 필요한 20세대 : 매주 10세대씩 반찬꾸러미 격주 제공
- 안부 확인을 통한 고립감 해소, 정서 지원

관련사진

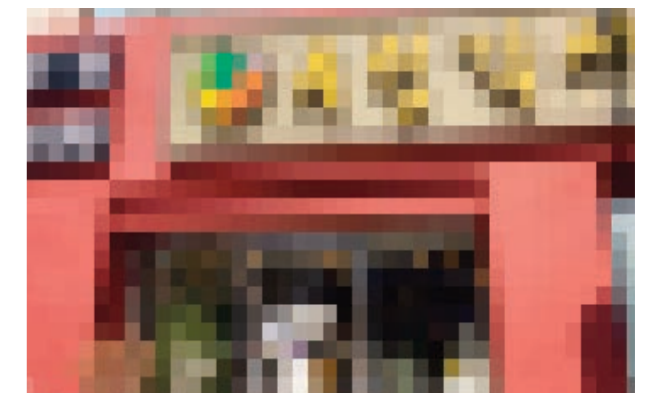

장전1동



동 행정 일반

동 현황

면적(km ²)	세대수	인구수			행정구역		인력 (직원)
		계	남	여	통	반	
3,28	11,096	17,993	9,420	8,573	19	113	12

주요시설

계	공공기관	학교	금융기관	의료시설		사회복지 시설	시장	경로당
				병·의원	약국			
40	2	2	3	14	8	1	1	9

국민기초생활보장 수급자 현황

계		일반수급자		특례 수급자	
세대	인원	세대	인원	세대	인원
436	558	429	551	7	7

1일평균 이용인원

성 별			이용대상별					
계	남	여	계	성인여성	어린이·청소년	성인남성	노인	기타
197	46	151	197	60	-	18	119	-

예산현황

(단위: 천원)

계	운영예산					시설예산		
	소계	운영비	강사료	자원봉사수당	기타	소계	시설비	기타
2,659	2,659	2,089	570	0	0	0	0	0



주민자치센터 운영

버려지는 아이스팩, 주민과 함께 모으고 나누고 지키다!

장전1동에서는 다음세대에 물려줄 안전하고 깨끗한 환경을 위하여 참여 대상을 원룸으로 확대하여 아이스팩 재사용 캠페인을 추진하고 있다.

사업설명

- 아이스팩 재사용 캠페인 추진
 - 2020년부터 아이스팩 재사용 캠페인 시즌 I 을 시작, 2022시즌 III 진행
 - 기존의 아이스팩 재사용 캠페인 참여 대상을 원룸으로 확대
- 사업내용



추진성과

- 아이스팩 재사용을 통한 환경비용 절감 및 사회적 가치 선순환
 - 총 17,311여 개 수거, 14,511개 수요처 전달(재사용율 83%)
 - 자원순환 교육, 아이스팩 재사용 홍보·체험 부스 운영 등 주민들에게 환경오염에 대한 경각심을 일깨워주고 환경보호를 위한 실천을 이끌며 사회적 가치 전파
 - 상인들의 아이스팩 구입 비용과 쓰레기 처리비 절감 등의 사회적·경제적·환경적 효과 달성

관련사진



업무협약 체결(2022.4.18.)



자원순환 교육 실시



이동식 아이스팩 수거함 운영



홍보·체험 부스 운영

일상으로 어게인~ 수림뜨락에서 놀자

장전1동에서는 코로나19 장기화로 지친 주민들의 마음을 위로하고자 수림뜨락에서 공연, 전시회, 캠페인 등 개최하여 주민화합의 장을 마련하였다.

사업설명

• 주요내용

- 일 시 : 2022. 10. 21.(금) ~ 10. 22.(토) > 개막식·공연 : 10. 21.(금) 15:30
- 장 소 : 산성터널 상부공간 수림뜨락 공원
- 사업내용
- ① 다함께'일상으로 싱어게인'추억 만들기
 - 지역 트로트 가수 초청, 문화예술공연,대진전자통신고 학생 난타, 댄스공연 등
- ② 대전전자통신고 연계'아이러브♥금정'전시회 개최
 - 금정 상징, 아이스팩 재사용 캠페인 관련 포스트 작품 전시
 - (부스운영) VR체험, 캘리그래피 등 전시, 페이스페인팅 등
- ③ 어울림공동체 연계 찾아가는 자원순환가게 운영
 - (부스운영) 아이스팩 재활용 방향제 만들기 체험, 자원순환 캠페인
 - '아껴쓰고 나눠쓰고 바꿔쓰고 다시쓰고'아나바다 장터 운영
- ④ 미리내행복마을, 새마을부녀회 연계'미리내 마켓'운영
 - (부스운영) 천연비누 만들기 체험, 레몬청, 떡볶이, 미역 등 판매

추진성과

• 주민이 주최하고 주민이 즐기는 축제

- 주민자치위원회 주관하여 주민들의 재능기부, 학생들이 참여하여 축제를 준비·개최하여 다양한 볼거리와 즐길거리 제공
- 행사에 참여한 300여명의 주민들이 코로나 장기화로 단절됐던 맘을 위로하고 이웃과 함께하는 화합의 장을 만들고 동시에 수림뜨락 홍보
- 아나바다 장터 기부금을 장전1동 행복충전희망나눔 기금 입금 91,000원

관련사진



문화예술공연



전시·체험 부스운영



아나바다 장터

미리내 후원의 집 사업 추진

장전1동에서는 이웃사랑과 나눔을 실천하는 업체의 선행 활동을 홍보하고, 관내자원 발굴을 위하여 「미리내 후원의 집」 사업을 추진하고 있다.

사업설명

- 우리 동네 가게와 함께 이웃돌봄 실현 「미리내 후원의 집」
 - 「미리내 후원의 집」은 장전1동 특화사업으로, 현물, 현금 등 일정 금액 이상을 기부하는 업체와 업무협약을 체결하고, 후원 가게 입구에는 '미리내 후원의 집' 현판을 부착하여 후원기관 자금심 고취와 나눔문화 활성화에 기여하고 있다.
- 정기적 후원으로 지역사회 후원체계 마련 및 마을 복지공동체 조성
 - 2019년부터 현재까지 「미리내 후원의 집」으로 등록된 기관은 총 10개소이며, 전기 안전 점검보수, 헤어커트 등 재능기부와 밀반찬, 곰탕, 생일 케이크 및 빵 등 지원사업으로 지역 내 업체의 정기적 후원체계를 마련하여 이웃이 이웃을 돌보는 마을 복지를 실현하고 있다.

추진성과

- 2022년 미리내 후원의 집 추진실적 ※ 지원세대: 879세대, 후원액: 6,028,000원

구분	후원기관	사업명	내용
1호점	밝은세상	「미리내 빛드림」	• 주거 취약계층 전기 안전 점검 및 보수 지원
2호점	부광식당	「태어나워서 고마워」	• 아동 청소년 대상 월1회 생일케이크 지원
3호점	풍천탕	「깨끗하게, 뽀드득」	• 개인위생 취약계층 대상 목욕쿠폰 지원
4호점	평양메밀냉면	「따뜻한 곰탕 한그릇」	• 식생활 취약계층 대상 월1회 한우곰탕 지원
5호점	송스베이커리	「미리내 행복한 빵나눔」	• 저소득 취약계층 대상 주1회 빵 지원
6호점	보나단헤어	「미리내 헤어살롱」	• 저소득 취약계층 대상 월1회 헤어커트 지원
7호점	우렁각시	「우렁각시 맛&건강 반찬 나눔」	• 식생활 취약계층 대상 주1회 밀반찬 지원
8호점	블랑헤어	「블링블링 헤어커트」	• 저소득 취약계층 대상 월1회 헤어커트 지원
9호점	보리종 파티세리	「미리내 마을애 베이커리」	• 저소득 취약계층 대상 주1회 빵 지원
10호점	뉴숯불통닭	「미리내 치킨데이」	• 저소득 자녀양육세대 대상 월1회 치킨 지원

관련사진



미리내 후원의 집 현판



미리내 후원의 집 9호점



미리내 후원의 집 10호점

장전2동



동 행정 일반

동 현황

면적(km ²)	세대수	인구수			행정구역		인력(직원)
		계	남	여	통	반	
2.74	11,537	26,049	12,587	13,462	25	151	15

주요시설

계	공공기관	학교	금융기관	의료시설		사회복지 시설	시장	경로당
				병·의원	약국			
86	3	4	6	39	14	11	1	8

국민기초생활보장 수급자 현황

계		일반수급자		특례 수급자	
세대	인원	세대	인원	세대	인원
624	776	612	761	12	15

1일평균 이용인원

성별			이용대상별					
계	남	여	계	성인여성	어린이·청소년	성인남성	노인	기타
15	2	13	15	3	-	-	12	-

예산현황

(단위: 천원)

계	운영예산					시설예산		
	소계	운영비	강사료	자원봉사수당	기타	소계	시설비	기타
11,737	11,737	4,412	5,360	-	1,965	-	-	-



주민자치센터 운영

장전2동 감(減)탄해! (탄소를 줄어요!)

탄소배출 증가에 따라 지구 기온 상승, 전 세계적으로 이상기후 현상에 따른 인명·재산 피해가 급증하는 추세에 대비하여 생활 속 탄소중립 E(환경), S(사회), G(거버넌스)에 대한 주민 공감대 확대 및 유해 물질 사용을 최소화하여 친환경 생활 실천 확대를 위한 사업을 추진함

사업설명

- 「1회용 플라스틱컵 종량제봉투 교환사업」 운영
 - 참여자가 사용(수거)한 1회용 플라스틱컵을 깨끗이 세척·건조하여 수집 후 해당 요일에 방문하여 1회용 플라스틱컵 10개당 10리터 종량제 봉투 1매 교환을 통해 일상속에서 저탄소 생활 실천 및 깨끗한 거리환경 조성에 기여
- 「저탄소 생활 실천 주민 인식 확산 캠페인」 추진
 - 일상생활 속 저탄소 실천 방법 및 홍보, 친환경 미생물발효액 EM 제작 체험, 휴지·물티슈 사용 줄이고 손수건 사용 권장 홍보, 종이·플라스틱 컵 대신 텀블러 사용 권장, 담배꽂초 등 환경오염 제거를 위한 줍기 활동 추진 등을 통한 탄소중립 생활참여 유도, 일회용 물품 사용량 감소에 따른 탄소배출 저감 목표 달성, 지역 주민들에게 환경에 대한 인식을 고취 시켜 친환경적인 삶 구현 실현

추진성과

- 「1회용 플라스틱컵 종량제봉투 교환사업」
 - 총 참여실적 : 22.7 ~ 8월 매주 수요일 주 1회 운영 총 9회 405명, 1회용 플라스틱컵 20,020개 수거 완료
- 22.10.6. 금정초등학교 「저탄소 생활 실천 주민 인식 확산 캠페인」
 - 휴지, 물티슈 사용 줄이고 손수건 사용하기, 온실가스 1인 1톤 줄이기 실천서약 350여명 참여
 - 친환경 미생물발효액(EM) 만들어보기 체험 및 교육 330여명 참여

관련사진



관련사진



선두구동



동 행정 일반

동 현황

면적(km ²)	세대수	인구수			행정구역		인력(직원)
		계	남	여	통	반	
12	1234	2214	1178	1036	10	24	7

주요시설

계	공공기관	학교	금융기관	의료시설		사회복지시설	시장	경로당
				병·의원	약국			
16	3	1	1	1	1	-	-	9

국민기초생활보장 수급자 현황

계		일반수급자		특례 수급자	
세대	인원	세대	인원	세대	인원
154	178	152	176	2	2



주민자치센터 운영

1일평균 이용인원

성 별			이용대상별					
계	남	여	계	성인여성	어린이·청소년	성인남성	노인	기타
6.4	1.8	4.6	6.4	4.6	-	1.8	-	-

예산현황

(단위: 천원)

계	운영예산					시설예산		
	소계	운영비	강사료	자원봉사수당	기타	소계	시설비	기타
400	400	-	400	-	-	-	-	-

‘제7회 연꽃 문화제’ 개최

주민 스스로 가꾸고 만든 연꽃 소류지에서 아름다운 연꽃을 배경으로 「제7회 연꽃문화제」 개최를 통해 힐링과 감동이 있는 주민 화합의 장을 마련했다.

사업설명

- **전원마을의 특색을 살린 자연친화적 도심 속의 축제**
 - 연꽃문화제는 2016년부터 시작되어 제6회를 맞이한 지역특화사업으로써 지역 주민들이 자발적으로 연꽃 소류지를 정비하고 가꾸어 축제를 개최하고, 주민 화합의 장을 만들고자하는 취지에서 현재까지 이어져온 선두구동만의 특색 있는 행사다.
- **포스트 코로나 맞이 지역 공동체 활성화 및 일상으로 복귀**
 - 포스트 코로나 시대를 맞이하여 그동안 비대면으로 운영되었던 ‘연꽃문화제’를 대면 행사로 전환하고 전시·관람형 “빛” 축제를 함께 진행하여 지역 주민과 방문객에게 힐링과 감동을 줄 수 있는 축제를 개최했다.

추진성과

- **2022년 운영실적**
 - 개최일시 : 2022. 7. 29.(금) ~ 7. 30.(일) ※ 개막식 : 2022. 7. 29.(금) 18:00
 - 개최장소 : 선두구동 죽전마을 연꽃소류지 일원
 - 주최/주관 : 선두구동 주민자치위원회 / 선두구동 축제위원회
 - 내 용 : 풍물놀이 공연 및 색소폰 연주, 가수공연 외 클래식 연주, 어린이 합창단, 주민노래자랑, 생태사진 전시, 켈트 자수-손수건 체험, 행복꽃차 및 과일청, 먹거리 판매 등 지역특색 행복장터 부스운영, 기원제, 야간 초롱 및 유등 관람 등
 - 비 고 : 방역수칙 준수 위한 운영본부 운영, 주민 안전을 위한 교통 통제

관련사진



관련사진



청룡노포동



동 행정 일반

동 현황

면적(km ²)	세대수	인구수			행정구역		인력(직원)
		계	남	여	통	반	
10.91	4,457	9,689	4,734	4,955	11	66	11

주요시설

계	공공기관	학교	금융기관	의료시설		사회복지 시설	시장	경로당
				병·의원	약국			
34	5	5	1	5	2	7	1	8

국민기초생활보장 수급자 현황

계		일반수급자		특례 수급자	
세대	인원	세대	인원	세대	인원
407	551	397	538	10	13

1일평균 이용인원

성별			이용대상별					
계	남	여	계	성인여성	어린이·청소년	성인남성	노인	기타
12	7	5	12	1	0	1	10	

예산현황

(단위: 천원)

계	운영예산					시설예산		
	소계	운영비	강사료	자원봉사수당	기타	소계	시설비	기타
21,904	21,904	11,194	10,710	-	-	-	-	-



주민자치센터 운영

숲길 따라 누리는 힐링 문화체험 교실 운영

2022. 11. ~ 12월 청룡노포동에서는 지친 주민들의 몸과 마음을 치유하기 위하여 지역 자원을 활용한 맞춤형 체험 프로그램인 숲길 따라 누리는 힐링 문화체험 교실을 범어사 문화누리체험길 일원에서 운영하였다.

사업설명

- 편백나무 숲에서 '몸심 맘심' 했어요
 - 관광명소 범어사 문화체험 누리길이라는 청룡노포동의 지역자원을 활용하여 자연에서의 명상, 아로마테라피, 나무 공예 만들기, 숲 해설 등을 통해 우리 동네 숲에 대한 이해도를 높이고 자연과 더불어 살아가는 공존의식 및 자연 친화적 가치관을 만드는 데 기여하였다.
- 가족과 함께 즐거운 시간을 보냈어요
 - 어린이 체험 프로그램, 가족이 함께하는 나무공예 만들기 체험 등 가족이 다 함께 여가를 즐길 수 있는 활동을 진행함으로써, 가족 간 정서적 소통과 유대감 형성에 도움을 주었다.

추진성과

- 2022년 운영실적
 - 일 자: (1기)2022. 11. 14.(월), (2기)11. 22.(화), (3기)12. 3.(월)
 - 참여인원: 43명(참가자 39명, 강사 4명)
 - 활동내용: 누리길 생태 숲 해설 및 어린이 체험 프로그램(손수건 왕관 만들기, 낙엽 숲 꾸미기 등), 아로마테라피, 숲 속 다도체험, 숲길 명상, 가족과 함께하는 나무공예 만들기 체험 등

관련사진



남산동



동 행정 일반

동 현황

면적(km ²)	세대수	인구수			행정구역		인력(직원)
		계	남	여	통	반	
3,64km ²	13,906	27,568	13,411	14,157	34	177	19

주요시설

계	공공기관	학교	금융기관	의료시설		사회복지 시설	시장	경로당
				병·의원	약국			
92	4	6	9	46	16	-	1	10

국민기초생활보장 수급자 현황

계		일반수급자		특례 수급자	
세대	인원	세대	인원	세대	인원
1,843	2,559	1,617	2,200	38	46

1일평균 이용인원

성 별			이용대상별					
계	남	여	계	성인여성	어린이·청소년	성인남성	노인	기타
19	3	16	19	10	1	1	7	-

예산현황

(단위: 천원)

계	운영예산					시설예산		
	소계	운영비	강사료	자원봉사수당	기타	소계	시설비	기타
14,070	14,070	270	13,800	-	-	-	-	-



주민자치센터 운영

우리 동네 환경지킴이! 「머드레 행복마을」

커피클레이 공예 체험프로그램 진행과 도서교환전 개최 등 주민이 직접 실생활과 연계된 재활용 콘텐츠를 개발하여 남녀노소 모두의 배움터인「머드레 행복센터」를 조성하고 온마을이 탄소중립을 함께 실천하는 환경생활공동체 구축에 기여

사업설명

- 사업기간 : 2022. 7. 23. ~ 9. 24.
- 장 소 : 남산동 장난감도서관, 요산꽃님공원
- 주최/협력 : 머드레 행복마을추진협의회, 남산동 주민자치위원회, 이야기보따리봉사단, 남산동 새마을문고 및 마을교육공동체 '함께'등 교육공동체, 금정노인복지관
- 참 여 : 금정구 아동, 청소년 및 학부모
- 예 산 : 4,000천원(행복마을 주민제안 공모선정-시비)
- 행사내용

구분	일 시	행 사 내 용
머드레 토이스토리	7.23.(토) 14:00~15:00	동화여행(그림자극), 환경교육, 체험(커피클레이, 수채화캘리그래피)
	8.27.(토) 14:00~15:00	동화여행(인형극), 환경교육, 체험(커피클레이, 3D펜)
머드레 도서교환전	9.24.(토) 13:00~16:00	도서교환전, 체험 부스, 아나바다 장터, 부대행사 등

추진성과

- (재)부산도시재생지원센터 2022년 행복마을「행복더하기」우수사례 선정
- 남산동 머드레 행복마을만의 특별한 행사를 통해 마을 주민 간 소통과 나눔의 장을 마련하여 주말 문화 행사를 필요로 하는 주민들에게 힐링의 시간 제공
- 자원 재활용 관련 환경교육을 시행하여 커피클레이·수채화캘리그래피 공예의 의미와 자원 재활용이라는 사회적 문제를 유기적으로 잘 연결하여 어린이들에게 생동감 있는 환경교육 전달

관련사진



아동이 행복한 마을, 다함께 행복한 남산
『행복동동(同洞) 남산아이들』
사업 추진

우리 지역의 아동들이 안전하고 행복하게 성장할 수 있도록 지역의 주민과 기관·단체 등이 모여 공동체 활동을 통해 '아동이 행복한 마을, 다함께 행복한 남산'을 조성하고자 함.

사업설명

- 추진기간: 2022년 6월 ~ 2022년 12월
 - ▷ 마을복지사업으로 2022년 ~ 2024년까지 3년간 지속 추진
- 추진대상: 남산동 거주 아동, 지역주민
- 추진내용: '지역 네트워크 구축'중점 활동
 - ▷ 사업 추진단 업무협약 및 발대식
 - ▷ 아동권리 증진을 위한 캠페인, 사업 홍보 추진
 - ▷ 민·관·주민 사업 추진단 회의
 - ▷ '우리 동네 안전은 우리가 지킨다'방법활동 추진
 - ▷ 아이들과 함께 만드는 남산동 마을지도 교육 및 제작
 - ▷ 성과공유회 개최
- 참여기관: 남산동 지역사회보장협의체 외 8개 기관·단체
 - ▷ 남산동 지역사회보장협의체, 남광종합사회복지관, 금샘마을·두레·예일지역아동센터, 남산동 청년회, 푸르미르(청룡초등학교 학부모 모임), 금정구 노인복지관, 금샘아이꿈마당

추진성과

- 아동들이 안전하고 행복하게 삶을 영위할 수 있도록 민·관이 협력 체계를 구축하고 지역사회의 다양한 주체들의 참여를 유도함.
- 3년간의 지속적인 사업추진으로 아동권리 증진을 위한 동 단위의 복지공동체를 지역 내 깊이 정착시킴으로써 인적안전망 및 물적관계망 부재에서 발생하는 지역문제 해소에 기여함.
- 어르신 대상 기존 추진중인 치매친화마을 사업과 함께 더불어 아동 대상의 마을복지사업도 신설 운영함으로써 '다함께 행복한 남산' 실현.

관련사진



업무협약 및 발대식



아동권리 증진 캠페인



마을지도 제작 교육(1차)



마을지도 제작 교육(2차)



방법활동



마을지도 제작 완료

구서1동



동 행정 일반

동 현황

면적(km ²)	세대수	인구수			행정구역		인력 (직원)
		계	남	여	통	반	
3.03	7,985	19,234	9,110	10,124	21	139	13

주요시설

계	공공기관	학교	금융기관	의료시설		사회복지 시설	시장	경로당
				병·의원	약국			
126	6	9	7	61	10	23	1	9

국민기초생활보장 수급자 현황

계		일반수급자		특례 수급자	
세대	인원	세대	인원	세대	인원
414	584	404	570	10	14

1일평균 이용인원

성 별			이용대상별					
계	남	여	계	성인여성	어린이·청소년	성인남성	노인	기타
9	2	7	9	5	-	1	3	-

예산현황

(단위: 천원)

계	운영예산					시설예산		
	소계	운영비	강사료	자원봉사수당	기타	소계	시설비	기타
41,240	20,620	6,300	10,000	-	4,320	-	-	-

거동불편 어르신 「집으로 찾아가는 생일상」 지원

구서1동에서는 이웃으로부터 쉽게 소외될 수 있는 거동불편 어르신을 찾아보고 마음을 살피는 '집으로 찾아가는 생일상' 사업을 추진하여, 더불어 같이 사는 따뜻한 마을 분위기를 조성하였다.

사업설명

- 추진기간 : 2022년 1월 ~ 2023년 1월
- 지원대상 : 노령, 질병 등으로 거동불편한 홀몸노인 2세대(격월 1회)
- 지원내용 : 집으로 찾아가는 「생일상」 지원
 - 미역국(해농산업)과 롤케익(윤하섭베이커리) : 관내 업체 후원
 - 사랑의 반찬 하나 더하기 사업 반찬 지원
 - 생일선물 지원(행복충전 희망나눔사업)
 - 미역국과 롤케익, 나물반찬을 마련하여 집으로 방문하여 축하
- 추진주체 : 구서1동 지역사회보장협의체

추진성과

- 2022년 운영실적
 - 거동불편 홀로 노인 격월 2세대, 가정방문하여 생신 축하인사
 - 소외감 해소, 따뜻한 겨울나기에 기여

관련사진



집으로 찾아가는 생일상 1



집으로 찾아가는 생일상 2

구서2동



동 행정 일반

동 현황

면적(km ²)	세대수	인구수			행정구역		인력(직원)
		계	남	여	통	반	
3.19	13,266	32,027	15,315	16,712	30	201	16

주요시설

계	공공기관	학교	금융기관	의료시설		사회복지시설	시장	경로당
				병·의원	약국			
73	2	3	8	39	9	1	-	11

국민기초생활보장 수급자 현황

계		일반수급자		특례 수급자	
세대	인원	세대	인원	세대	인원
748	1,080	734	1,056	14	24



주민자치센터 운영

1일평균 이용인원

성 별			이용대상별					
계	남	여	계	성인여성	어린이·청소년	성인남성	노인	기타
17	4	13	17	9	1	2	5	-

예산현황

(단위: 천원)

계	운영예산					시설예산		
	소계	운영비	강사료	자원봉사수당	기타	소계	시설비	기타
22,432	22,432	7,307	13,310	-	1,815	-	-	-

걷고 싶은 온천천 산책로 조성

주민의 손으로 벽화를 직접 정비하여 산뜻하고 밝은 이미지의 온천천 산책로 분위기 조성으로 안전하고 깨끗한 온천천의 이미지 구축

사업설명

- 추진기간 : 2022년 8월 ~ 2022년 10월
- 사업장소 : 온천천(안뜰교 상부)
- 사업내용 : 노후된 벽화 재정비로 걷고 싶은 온천천 산책로 만들기
- 참여 : 온천천 벽화 봉사단, 벽화 전문 봉사단 '담쟁이가 그린 세상'
- 소요예산 : 6,197천원 > 시비(재배정) 3,020, 자부담(주거지위탁수수료) 3,177

사업 추진내용

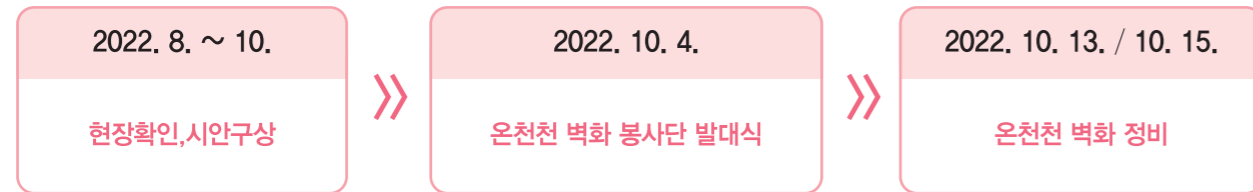

추진성과

- 마을사업에 주민들이 적극적·자발적으로 참여하여 함께 활동함으로써 마을에 대한 애정과 관심이 높아졌으며 주민 간의 유대감 향상
- 벽화 전문봉사단인 '담쟁이가 그린 세상'과의 협업을 통하여 원활한 사업 진행과 벽화의 질적 향상을 도모하고 협업을 통한 마을문제 해결의 토대 마련

관련사진



“도시숲” 계절 테마 정원 조성

보행인구가 많은 도시숲의 유휴공간을 활용하여 계절 테마 정원을 조성해 주민들에게 일상 속 힐링공간 제공

사업설명

- 추진기간 : 2022년 10월 ~ 2023년 1월
- 사업장소 : 도시숲(구서동 262 일원)
- 사업내용 : 계절 테마 힐링공간 조성으로 문화가 있는 마을 분위기 조성
- 주 관 : 구서2동 행정복지센터, 통장연합회, 청년회, 단체장협의회
- 소요예산 : 온천천 꽃정원 초화 재활용, 마을기금(1,000천원)

사업 추진내용

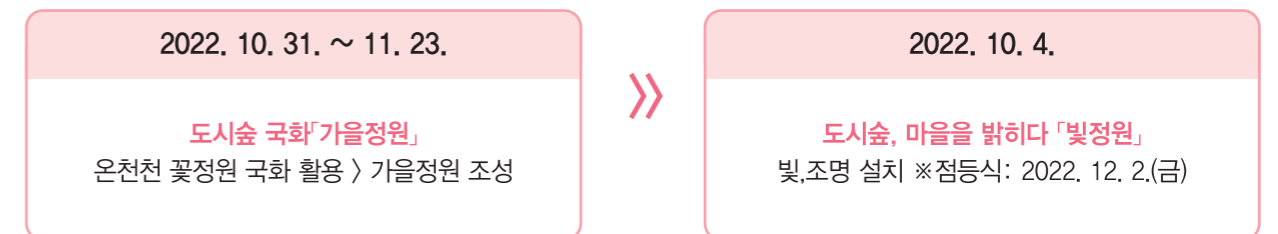

추진성과

- 도시숲의 지속적인 관리를 통하여 구서2동 마을명소로 자리매김
- 보행인구가 많은 도시숲을 활용하여 주민들이 일상 속에서 계절의 변화를 느끼고 함께 즐길 수 있는 생활 문화공간 조성

관련사진



『I LOVE 아이』 어린이 직업체험 교실

주민자치위원의 재능기부와 유관기관 연계로 어린이 직업체험교실을 운영하여 어린이들에게 창의적인 시각과 진로 선택의 폭을 길러주고, 진정한 주민자치회 기반 마련

사업설명

- 운영기간 : 2022.7.29. ~ 2022.8.12.
- 운영장소 : 구서2동 행정복지센터 및 관내업체 등
- 사업내용 : 자동차 정비사 등 4개 직업 체험
- 주 관 : 구서2동 주민자치위원회
- 강 사 : 주민자치위원(재능 기부), 금정소방서 소속 소방관

사업 추진내용

프로그램명 (대상)	운영내용	운영계획	운영실적	참여인원	비고
자동차 정비사 체험 (초등학생)	- 자동차 구조에 대한 이해 - 자동차 바퀴 분해와 조립	7.29./8.12.	2회	10명	전원 참석
향기로운 플로라아트 (초등학생)	- 꽃바구니 만들기	7.28./8.4.	2회	20명	전원 참석
오늘은 내가 제빵왕! (초등학생)	- 레인보우 컵케이크 만들기 - 딸기 프리지에 컵케이크 만들기	8.10.	2회	19명	오후 1회 추가 편성
내가 우리 동네 소방관 (초등학생)	- 소방관 직업의 이해 - 소방차 둘러보기, 소방복 입어보기 등	8.3.	1회	9명	

추진성과

- 주민자치회, 지역주민과의 소통 공간 형성과 주민자치위원의 재능기부와 지역자원을 활용하여 주민교류 확대에 기여

관련사진



향기로운 플로라아트

자동차 정비사체험

내가 우리 동네 소방관

오늘은 내가 제빵왕

금성동



동 행정 일반

동 현황

면적(km ²)	세대수	인구수			행정구역		인력 (직원)
		계	남	여	통	반	
8.43	469	1,000	483	517	3	10	6

주요시설

계	공공기관	학교	금융기관	의료시설		사회복지 시설	시장	경로당
				병·의원	약국			
9	2	1	1	0	0	0	0	4

국민기초생활보장 수급자 현황

계		일반수급자		특례 수급자	
세대	인원	세대	인원	세대	인원
28	35	28	35	0	0

1일평균 이용인원

성 별			이용대상별					
계	남	여	계	성인여성	어린이·청소년	성인남성	노인	기타
5	0.3	4.7	5	4.7	-	0.3	-	-

예산현황

(단위: 천원)

계	운영예산					시설예산		
	소계	운영비	강사료	자원봉사수당	기타	소계	시설비	기타
18,544	18,544	833	11,550	-	6,161	-	-	-

「금정산 초록발자국」 자원순환 교육

본 교육은 2022년 주민자치 지역특화 프로그램 「금정산 초록발자국」의 일환으로 실생활에서 탄소중립을 실천할 수 있는 자원순환 교육을 진행하였다.

사업설명

- 사업배경 : 실생활에서 탄소중립을 실천할 수 있는 자원순환 관련 환경교육을 하고자 함
- 일 시 : 2022. 8. 9.(화) 16:00 ~ 18:00
- 장 소 : 금정산성문화체험촌
- 참 여 : 자원순환에 관심있는 금성동 주민 20명 > 학생 12명, 일반주민 8명
- 내 용 : 커피찌꺼기를 활용한 커피 화분 및 천연염색 스카프 만들기
- 강 사 : 금성동 주민자치위원회 위원 재능기부

추진성과

- 방학을 맞아 학생들의 참여도가 높았으며, 미취학 아동부터 어르신들까지 다양한 연령의 주민들이 참여하여 이웃 간 소통의 기회가 됨
- 다소 어려울 수 있는 탄소중립과 관련된 교육을 천연염색 스카프 만들기, 커피찌꺼기를 재활용한 커피화분 만들기 등 체험과 함께 진행하여 환경문제에 대해 쉽게 접근하고 이해하는 계기를 마련 하였음

관련사진



부서별 주요실적 및 현황

구의회 현황